四楼以上居民接水度日。

红霞街39号1栋

4楼以上居民停水十多天

本报讯（记者 **黄晏君** 文/摄）近日，本报记者陆续接到道里区红霞街39号院1栋部分居民反映，该楼4楼以上居民停水已经超两个星期，反应给相关部门后也曾维修过，但5、6、7楼居民还是没水。

记者6日上午来到该小区，一位家住3单元5楼的居民介绍，前些天这栋楼曾经改造过供水管线，但是改造后4楼以上就上不来自来水了。“我们楼居民都出去买水，也有去附近一些商户接水的，太不方便了。居民们反应给社区和道里区相关单位，但都没解决。”另一位上了年岁的阿姨介绍说，一些居民为了接水经常要熬到后半夜，有些双职工熬不了夜，只能每天去外面买水。

记者就此与通江街道办城管科取得联系，相关负责人杜先生表示：“前些天我们曾经找过标段更换过一段锈蚀严重的供水管线，但是管线换完后，发现部分楼层高的居民家还是没水。我们为此也找到了该楼原管护单位省城研社物业，该单位相关负责人正在外地，他说8日将返回哈市处理此事，然后近期准备将此楼供水移交给供水公司。我们办事处和社区将督促他们尽快修好管线，恢复供水，并配合他们做好交接工作。”

记者也将对此事持续关注。

帮你办！

面包车停车场突然起火 归队途中消防员紧急扑救

本报讯（记者 **王铁军**）消防救援人员公差归队途中，在机场室外停车场遇车辆着火，3人放下行李立即展开救援，在周围群众的帮助下，3分钟将火扑灭。由于救援及时，没有人员伤亡。

3月5日13时29分，哈尔滨太平国际机场的室外停车场内，一辆白色面包车突然起火燃烧，当时户外风比较大，火借风势，现场冒起滚滚浓烟。起火的白色面包车车头处从机舱盖里蹿出火苗，起火车辆周围就停放着数台机动车，情况十分危急。这时，哈尔滨市消防救援支队李继贺、黄桃、王存伦三名消防救援人员出差归队路过此处，他们刚从机场大厅出来，正准备返回单位。三人发现起火燃烧的车辆后，立即放下行李冲向火场进行组织施救，并向路人借用灭火器。

现场有热心的私家车主提供了灭火器，3名消防员凭借专业的救援经验组织扑救，对起火点进行喷射灭火器，用了10余个灭火器，同时报了警。在三名消防员和周围群众的共同努力下，3分钟就将火扑灭。随后，现场被移交给闻讯赶到的机场消防队。

目前，起火原因及损失有待相关部门进一步调查。

广告
玉屏旅游 —专注中老年旅游—
全国连锁·集团旅游
电话：51754315 / 51754316
三峡 2790
山东 1790
山西 2090
河南 1890
陕西 2190
安徽 1890
浙江 2590
江西 2390
湖南 2490
湖北 3090
贵州 3390
四川 2990
福建 2390
广西 2990
云南 3290
华东六市 苏北五城 长三角 1690 2390 2390

春风春绿 城管护航

南直路冰雪消融 垃圾“占领”绿地

本报讯（记者 **霍亮** 文/摄）近日，有市民反映，南直路华鸿国际中心楼下绿地里垃圾积存严重。记者在现场看到，其中一块不足百平方米的绿地里存在一条垃圾带，白色塑料垃圾“占领”了近20平方米的面积。在另外一处景观小品区域，有一片宽约1米、长近10米的狭长区域被编织袋、塑料袋、广告宣传纸等垃圾覆盖。

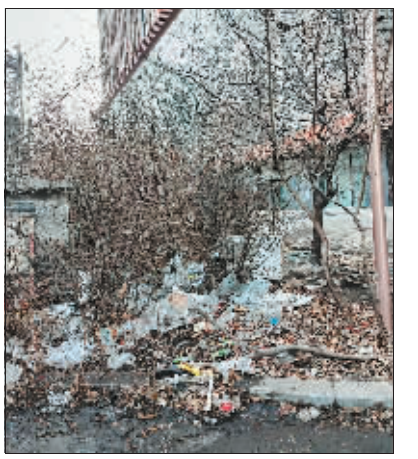

在南直路华鸿国际中心楼下的广场和人行道间，分布着多块绿地，绿地内主要种植着灌木。积存的垃圾主要集中在靠近广场边缘的一块绿地里。记者走近发现，绿地里的垃圾主要是的塑料袋，还有包装纸、一次性纸杯等常见的生活垃圾。该处积存垃圾的绿地位于南直路区域，周边车流、人流都比较大，绿地旁边就是高端商务写字楼。一位家住附近的市民说，春天风大，遇上刮风天，白色塑料袋等垃圾会漫天飘飞。此外，春天树木和小草即将发芽，垃积存绿地里影响绿植生长，希望有关部门赶紧清理一下。

针对该投诉，市城管局已经受理并立即责成相关单位到现场处置，记者将对后续处置情况进行跟踪报道。

公交站牌满是灰 行人路过蹭一身

本报讯（记者 **霍亮** 文/摄）日前，有市民反映，南直路哈药六厂楼下的一处公交站台布满灰尘，市民行经此处时，一不小心就会蹭上一身灰。

记者来到现场发现，这处公交站台位于靠近淮河路与南直路交汇处的十字路口附近，公交站牌和广告宣传栏透明雅克力板上遍布灰尘。在交通高峰等车人较多时，路过这里的市民都要小心地避让，怕一不留神将灰尘和污渍蹭到衣服上。

一位在此等车的市民说，现在天气已经转暖了，水洗也不会上冻了，希望有关部门赶紧擦洗处置。目前，该投诉已被市城管局受理，并转交给相关部门督办处理。记者将对后续处置情况跟踪报道。

投诉举报方式

1. 广大市民可在工作时间拨打城管专线0451-85996510反映自己遇到的城市管理问题。

2.关注“哈尔滨数字城管公共服务平台”微信公众号，打开右下方“城管业务”点击“随手拍”端口，按照页面提示，投诉举报相关问题。