上海飞北京 国产大飞机C919明日首次商飞

据东航App26日显示，28日东航国产大飞机C919首个商业航班飞行计划公布，航班班次分别为MU9191和MU9192。

飞常准App显示，28日10时45分，东航MU9191将从上海虹桥机场飞往北京首都机场，计划飞行时长2小时25分钟。稍作休整后，国产大飞机将执行MU9192航班，从北京首都机场飞回上海虹桥机场。记者从东航方面获悉，首航机票已售罄，全球首架国产C919飞机在完成首次商飞后将进入常态化运营。

根据东航的初步安排，将以上海为主要基地，加密上海至北京大兴、广州、深圳、成都、厦门、武汉、青岛等航线，以提高东航在上述市场的占有率。据中国商飞官网介绍，C919大型客机是我国首款按照国际通行适航标准自行研制、具有自主知识产权的喷气式干线客机。座级为158–192座，航程4075–5555公里，2015年11月2日完成总装下线。

国内

全球首艘 大连造“海上石油加工厂”交付

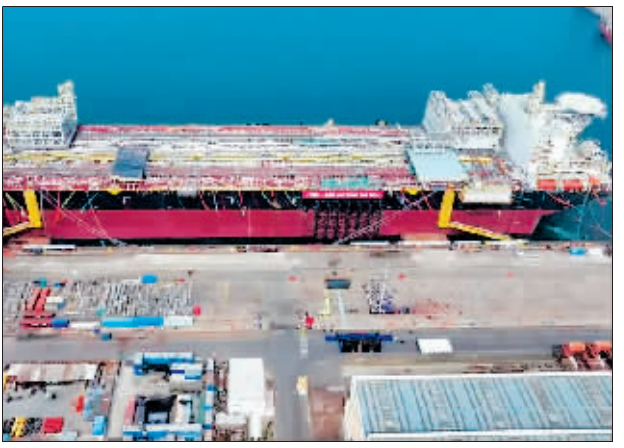

26日，中国船舶大连造船厂自主设计的全球第一艘M350型浮式生产储卸油船正式交付。该船型是世界首个应用最新规范设计的超大型海洋工程项目，可适用于全球多个海域的油气开发作业，实现了我国浮式生产储卸油船的重大突破。

浮式生产储卸油船是开采深海油气资源的高端大型海洋工程装备，可实现海上石油、天然气等能源的开采、加工、储存、外运，被称为“海上石油加工厂”。26日交付的M350型浮式生产储卸油船，总长364米，型宽64米，型深33米，排水量46万余吨，是目前世界上最大尺度的浮式生产储卸油船。

据介绍，M350型浮式生产储卸油船每天可以处理原油22万桶，相当于一个占地10平方公里陆地油气加工厂的产量，设计寿命30年以上，能够承受飓风袭击。

欠债并与家人产生矛盾 长沙一男子杀害4名家人后自杀

26日，湖南省长沙市公安局开福分局发布警情通报，24日晚，长沙市公安局开福分局根据群众报警线索，在开福区某小区一居民家中发现住户郭某颖（男，29岁）等5人死亡。

公安机关初步查明，犯罪嫌疑人郭某颖因欠下高额债务与家人产生矛盾，在家中杀害4名家人后畏罪自杀身亡。目前案件正在进一步侦查中。

多个小区业主群聊天记录显示，24日晚，该小区来了多辆警车和殡仪馆车辆。业主称，该小区11楼一居民家中发生刑案，家中有人身亡。26日，记者联系到一位小区住户，证实小区确实发生了命案。“听说发现时已经死亡多天，是一家人。”死者亲属钟先生告诉记者，死者同事多次联系死者无果后上门寻找，发现异常，遂报警，5名死者系一家5口。

国际

持刀携枪袭击致死4人 日本一议长之子被抓获

日本长野县中野市25日发生持刀行凶和枪击事件，已造成包括两名警察在内的4人死亡。嫌疑人26日凌晨被抓获。日本警方说，已查明犯罪嫌疑人名为青木政宪，今年31岁，是中野市议会议长的儿子。

据日本放送协会报道，警方25日下午接到报警称“一名男子持刀刺伤一名女性”。据目击者称，该男子身着迷彩服，戴帽子和墨镜，手持一柄数十厘米的长刀刺向一名女性，随后步行离开现场。接警后，两名警察驾巡逻车赶往现场。嫌疑人再次出现，手持猎枪向车内警察开枪。射杀两名警察后，该男子逃回附近家中藏匿，并与警察对峙，直到26日凌晨被警方逮捕。警方在嫌疑人住宅附近还发现一名已死亡的老妇人。目前尚不清楚嫌疑人的作案动机。

与白俄罗斯签署文件 俄罗斯在境外部署核武器

当地时间25日，俄罗斯国防部长绍伊古与白俄罗斯国防部长赫列宁在白俄罗斯明斯克举行会谈，签署了在白俄罗斯部署俄罗斯战术核武器的文件。绍伊古强调，部署在白俄罗斯的战术核武器控制权仍然属于俄罗斯。

据路透社报道，这是自1991年苏联解体以来，俄罗斯首次在境外部署战术核武器。绍伊古表示，已向白俄罗斯武装力量交付了一套可携带核弹头的伊斯坎德尔战术导弹系统，并协助白俄罗斯改装了部分战斗机以携带核弹头。

绍伊古当天表示，“西方国家正在对俄罗斯与白俄罗斯两国发动一场未宣战的战争”，而俄罗斯和白俄罗斯在军事核领域采取回应措施的决定“是在两国西部边界威胁剧增的条件下所做出的”。

驾车冲撞唐宁街栅栏门 英国一男子被逮捕

英国首相府所在地、伦敦市中心唐宁街的栅栏门当地时间25日遭一辆汽车冲撞，没有造成人员伤亡。警方逮捕一名男子，暂时判断事件无关恐怖活动。

社交媒体流传的视频画面显示，一辆银色小汽车从唐宁街对面的国防部大楼旁驶出，低速经过唐宁街入口处的白厅、即英国各政府部门所在地，随后似乎驶上了人行道，在撞上唐宁街入口的金属栅栏门后停了下来。

英国广播公司（BBC）播出的画面显示，被撞栅栏门似乎没有损坏。这家媒体发布的一张照片显示，警察带着一名双手铐在背后的男子离开。一名不愿具名的目击者说，涉事司机是一名白人男子，50岁左右。英国媒体报道，事发时，英国首相苏纳克正在唐宁街10号，他在事发不久后离开。

边栏

马斯克“脑机接口”获批准 将启动人体临床试验

美国企业家马斯克旗下的脑机接口公司“神经连接”公司25日宣布，已获得美国食品和药物管理局批准，将启动该公司首次脑植入设备人体临床试验。

“神经连接”公司成立于2016年，目前正在研发一种名为“Link”的脑机接口设备。这种设备植入大脑后能够读取大脑活动信号。该公司希望利用这类植入设备帮助治疗记忆力衰退、颈脊髓损伤及其他神经系统疾病，帮助瘫痪人群重新行走。2020年8月，马斯克曾在线直播展示了大脑被植入脑机接口设备的小猪，其脑部活动信号可以被实时读取。脑部植入设备后又取出的小猪表现健康，与普通小猪并无差异。

据美国媒体报道，自2019年以来，马斯克曾多次预测“神经连接”公司将很快获美药管局批准启动人体临床试验。

鼻梁到鼻尖8.8厘米长 世界上鼻子最长的人去世

近日，一名拥有世界上“最长鼻子”称号的男子去世了，享年75岁。他的鼻子从鼻梁到鼻尖的长度为8.8厘米，获得了吉尼斯认证的“世界上最长鼻子”的世界纪录。

该男子名叫穆罕默德·奥祖雷克，是土耳其人，以鼻子长闻名。2001年1月31日，经过吉尼斯世界纪录测量鉴定，他鼻子的长度从鼻梁到鼻尖为8.8厘米，相当于一张扑克牌的长度，被认为是世界上鼻子最长的人。此后，吉尼斯世界纪录两度为他测量，分别在2010年和2021年，他一直是这个纪录的保持者。

澳大利亚30岁女子 移植母亲子宫成功怀孕

今年1月，澳大利亚30岁女子柯丝蒂在接受长达16小时的手术后，成为该国第一名接受子宫移植的女子，将子宫捐献给柯丝蒂的是她54岁的母亲海顿。

目前，柯丝蒂已经怀孕7周，状态良好，但因移植后的子宫没有神经，她必须受到密切监测。柯丝蒂说，再次怀孕的感觉真美妙，很庆幸身体能承受“妈妈给我的这份礼物，真是太棒了”。柯丝蒂在生产第一个孩子时不幸遭遇大出血，为保命不得不接受紧急子宫切除手术，再也无法生育。

综合新华社等报道